BORDEAUX MÉTROPOLE

Planche 34

Règlement document graphique

Plan de zonage

Communes concernées :

BORDEAUX

PLU 3.1 BORDEAUX MÉTROPOLE

10 ème modification - Version présentée pour approbation

0 250 500 Mètres

Echelle 1 / 5000

N

Sources du fond de plan : DGFIP PCI
Bordeaux Métropole
Le domaine public non cadastré et/ou le domaine ouvert à la circulation publique sont représentés en blanc (à l'exception d'une partie des lotissements)

limite du P.L.U.

VOCATIONS (exemple : UM5*1L35)

Les zones urbaines multifonctionnelles (UM)

- centralités anciennes et coeurs historiques
- tissus à dominante d'échoppes et faubourgs, et de maisons de ville
- tissus à dominante de grands ensembles et tissus mixtes
- tissus à dominante de maisons individuelles récentes
- tissus urbains situés en lisières ou isolés en zones naturelles ou agricoles

Les zones urbaines particulières (UP)

- zones de projet, d'aménagement et de renouvellement urbain
- zones d'intérêt patrimonial bâti et/ou paysager
- zones d'aménagement commercial identifiées au SCOT

Les zones urbaines spécifiques (US)

- zones urbaines spécifiques liées aux équipements
- zones urbaines spécifiques liées à l'économie

Les zones à urbaniser (AU)

- zones AU multifonctionnelles
- zones AU spécifiques liées à l'économie
- zones AU99 : zones à urbaniser à long terme

Les zones agricoles et naturelles (A et N)

- zones agricoles réservoirs de biodiversité
- zones agricoles génériques
- zones naturelles réservoirs de biodiversité
- zones naturelles génériques
- zones naturelles de loisirs et d'équipements
- zones naturelles spécifiques
- secteurs de taille et de capacité d'accueil limitées

bâtiment ou groupe de bâtiments identifiés en A ou N

Bande d'accès (exemple : UM5*1L35)

* constructibilité par nouvelle bande d'accès autorisée

\- constructibilité par nouvelle bande d'accès interdite

DISPOSITIONS RELATIVES AUX REGLES DE STATIONNEMENT (exemple : UM5*1L35)

0, 1, 2, 3, 4 ou 5 — catégorie de secteur pour l'application des règles de stationnement
NB : la catégorie 0 correspond à des dispositions spécifiques pour certaines zones, précisées dans le règlement écrit

Modération des règles de stationnement

périmètre de modération des règles de stationnement (à consulter dans le règlement écrit)

DISPOSITIONS RELATIVES A LA DIVERSITE SOCIALE, A L'HABITAT ET AU LOGEMENT (exemple : UM5*1L35)

secteurs de diversité sociale

L	logements locatif social
A	accession sociale
35	pourcentage minimum de surface de plancher dédiée
P	dispositions particulières précisées dans le règlement écrit

secteurs de taille de logement

STL n° — catégorie de cas pour l'application de la taille de logement (se référer à la liste des dispositions en faveur de la diversité de l'habitat)

servitudes de mixité sociale

SMS n°1 — servitude de mixité sociale (se référer à la liste des dispositions en faveur de la diversité de l'habitat)

DISPOSITIONS DE MORPHOLOGIE URBAINE

Règles d'urbanisme spécifiques applicables aux constructions

fixées sur l'ensemble de la zone

HF12	Hauteur maximale de façade (en mètres)	EB15	Emprise bâtie maximale (pourcentage de la superficie totale du terrain)
HF12(A)	Hauteur maximale de façade accessible aux pompiers au dernier étage (en mètres)	EPT30	Espace en pleine terre minimum (pourcentage de la superficie totale du terrain)
HT15	Hauteur totale maximale de la construction (en mètres)	RM4	Marge de recul minimal (en mètres)

fixées à partir de la voirie ou de l'espace public existant ou projeté, d'une limite de zonage ou d'une limite parcellaire
(règles se substituant à celles fixées sur l'ensemble de la zone)

R6	Marge de recul imposée (en mètres)	HF12	Séquence définissant une hauteur maximale de façade (en mètres)
RM50	Marge de recul minimal (en mètres)	HF12(A)	Séquence définissant une hauteur maximale de façade pouvant permettre l'accès des pompiers (en mètres)
RM50/a	Marge de recul minimal (en mètres) à partir de l'axe de la voie	HT15	Séquence définissant une hauteur totale maximale de la construction (en mètres)
R0 ou R8	Marge de recul imposée à 0 ou à 8 mètres	[EVn°]	Séquence concernée par des dispositions particulières d'entrée de ville

LINEAIRES DESTINES A LA DIVERSITE COMMERCIALE

Identification et référence (consulter l'Atlas des linéaires commerciaux)

ORIENTATIONS D'AMENAGEMENT ET DE PROGRAMMATION

Périmètre et référence de la fiche (consulter le Livret des quartiers)

PERIMETRES D'ATTENTE DE PROJET D'AMENAGEMENT GLOBAL

SP13b — seuil maximal de construction et d'installation autorisé à l'intérieur du périmètre (en m² de surface de plancher et/ou d'emprise bâtie)

JJ.MM.AAAA — date limite d'effet de la servitude

CONDITIONS PARTICULIERES RELATIVES A LA SALUBRITE, A LA PREVENTION DES RISQUES ET A LA PROTECTION CONTRE LES NUISANCES

secteurs potentiellement soumis à des risques d'inondation fluvio-maritimes

IP — tout ou partie du secteur est potentiellement inondable : se référer à la réglementation (PPR) et à la connaissance du risque le plus récent

secteurs soumis à des risques technologiques

périmètres SEVESO

secteurs d'interdiction de construire ou sous conditions spéciales d'installation de toute nature (plantations, dépôts, affouillements, forages, exhaussements des sols)

Interdiction de construire	Construction sous conditions	
CS ep		Fonctionnement des services publics
CS pr		Protections contre les nuisances
SC m² *	CS m² **	Préservation des ressources naturelles
CS m		Secteur de mise en valeur des ressources naturelles du sol et du sous-sol
CS affo		Risques d'affaissement ou d'éboulement
CS inf		Risques d'inondation par les ruisseaux

DISPOSITIONS PARTICULIERES RELATIVES AUX CONTINUITES ECOLOGIQUES, ZONES HUMIDES, A LA MISE EN VALEUR DU PATRIMOINE NATUREL, BATI ET PAYSAGER

- zone potentiellement humide
- terrain cultivé situé en zone urbaine (U) à préserver et inconstructible
- espace boisé classé existant ou à créer
- arbre isolé et référence de la fiche (à consulter dans l'Atlas des arbres isolés)
- plantation à réaliser au titre d'obligations paysagères prescrites par le règlement

dispositions relatives à l'environnement et aux continuités écologiques, aux paysages et au patrimoine

- ensemble naturel bénéficiant de prescriptions particulières au titre des continuités écologiques et paysagères
- espaces de paysage bénéficiant de prescriptions particulières au titre de la protection du patrimoine bâti, architectural et paysager
- ensembles bâtis et paysages bénéficiant de prescriptions particulières au titre de la protection du patrimoine bâti, architectural et paysager

fiche à consulter dans le document traitant des dispositions relatives à l'environnement et aux continuités écologiques, aux paysages et au patrimoine

- éléments bâtis bénéficiant de prescriptions particulières au titre de la protection du patrimoine architectural (se référer au document traitant des Dispositions relatives à l'environnement et aux continuités écologiques, aux paysages et au patrimoine)

DISPOSITIONS RELATIVES A DES INTENTIONS OPERATIONNELLES

Emplacements réservés

- emplacement réservé de voirie

se référer à la liste des emplacements réservés

- emplacement réservé de superstructure

se référer à la liste des emplacements réservés

EV	- déplacement, transport, stationnement, espace public	EC	- bâtiments communaux et communautaires
EU	- eau et assainissement	EG	- aménagement et petite enfance (accès, crèches, ...)
ED	- déchets	ES	- sport, loisir, culture, santé, social
EV	- espaces verts (y compris constructions liées)	EM	- divers (cimetières, gens du voyage, ...)

SERVITUDES DE LOCALISATION
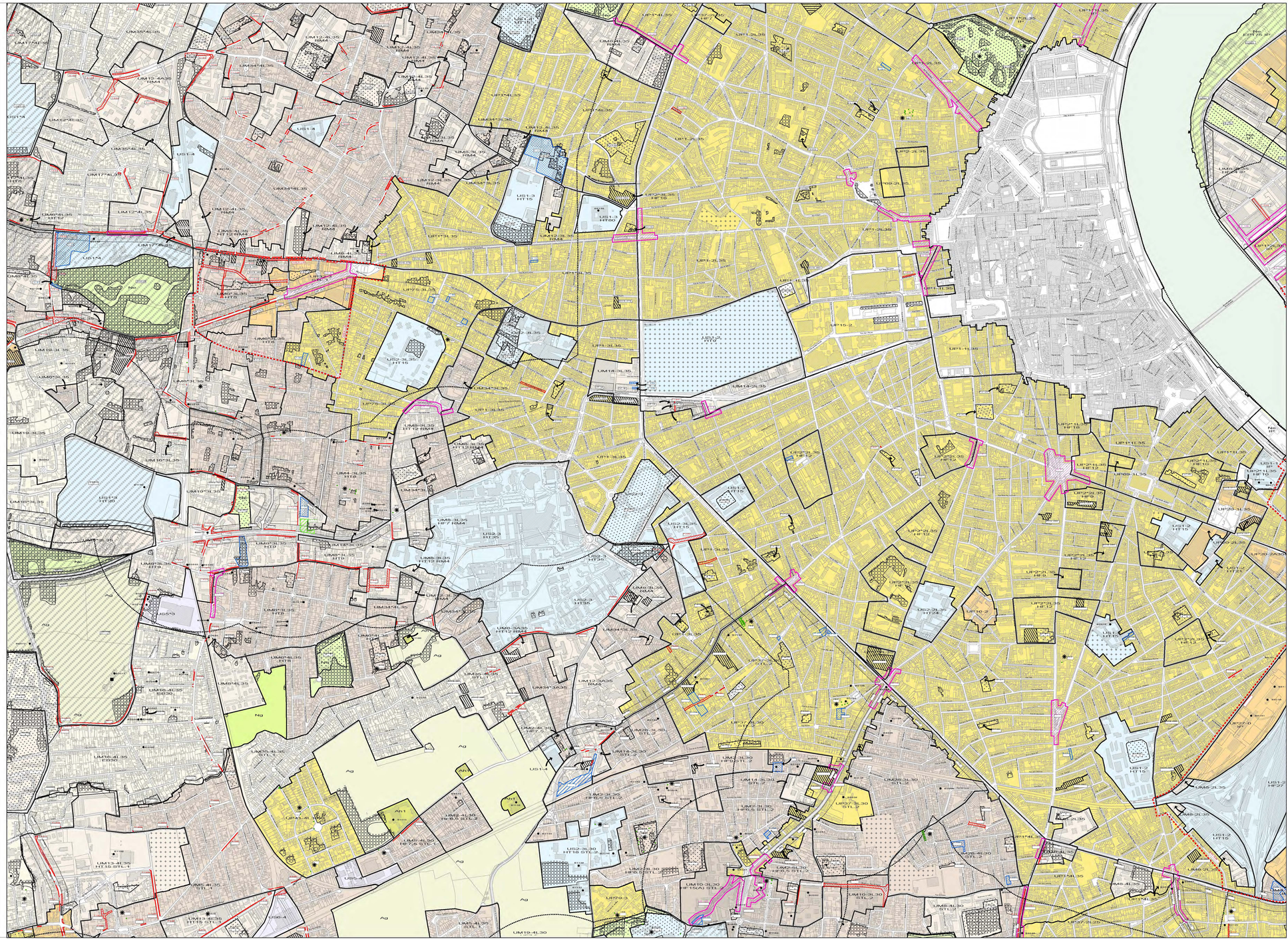
- voirie
- espace vert
- intérêt général