PERIMETRE DE PRISE EN CONSIDERATION
SECTEUR BRADESOC LONGO - EYSINES

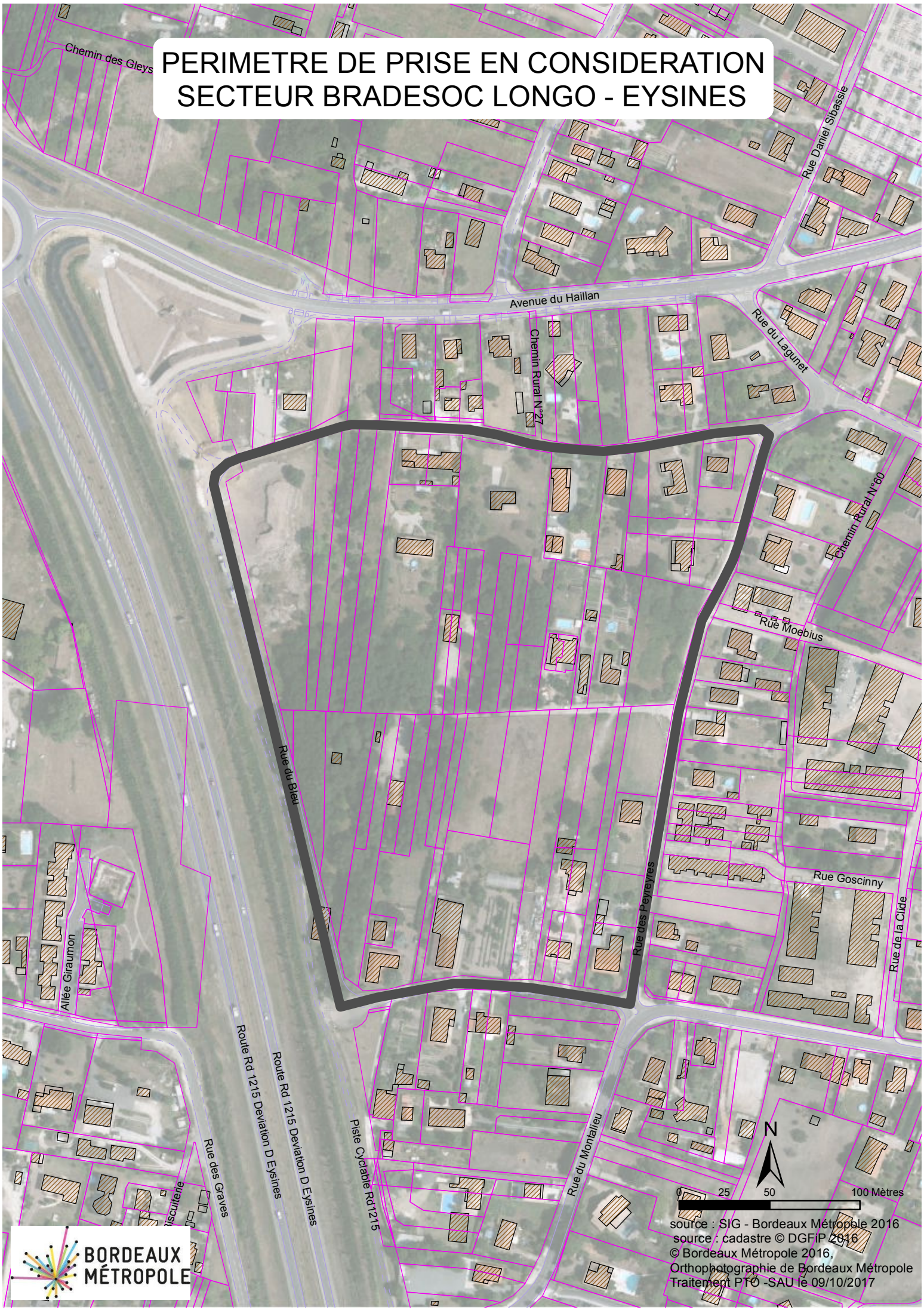

source : SIG - Bordeaux Métropole 2016
source : cadastre © DGFiP 2016
© Bordeaux Métropole 2016,
Orthophotographie de Bordeaux Métropole
Traitement PTO -SAU le 09/10/2017