PARCELLE 281AC111

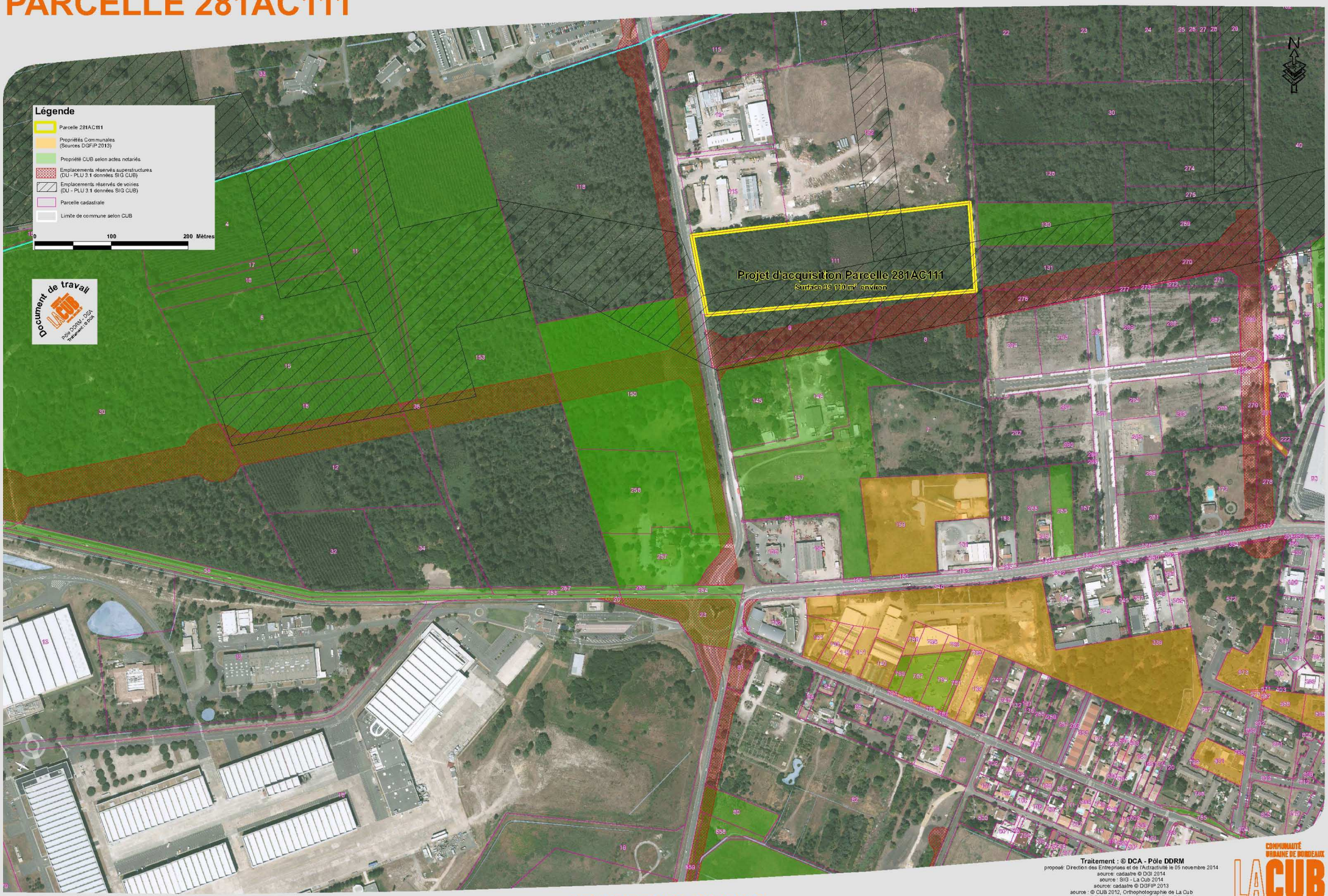

PROJET D'ACQUISITION

Traitement : © DCA - Pôle DDRM
proposé: Direction des Entreprises et de l'Actractivité le 05 novembre 2014
source: cadastre © DGI 2014
source : SIG - La Cub 2014
source: cadastre © DGFiP 2013
source : © CUB 2012, Orthophotographie de La Cub
source : © PLU 3.1 données SIG CUB, DU - Pôle DU
CARTO_Etudes_DDEA_Aeroparc_Parcelle281AC111_nov2014
_281_Aeroparc_Parcelle281AC111_051114.mxd

COMMUNAUTÉ URBAINE DE BORDEAUX
LA CUB
www.lacub.fr

L'affichage des parcelles Foncier Institutionnel d'après cadastre NE CONCERNE QUE les parcelles en PLEINE PROPRIETE, identifiées dans la matrice cadastrale actualisée au 1er janvier 2013, et pour lesquelles il a pu être établi une correspondance avec le plan cadastral consultable dans APIC (Les parcelles correspondant à des parts de copropriétés, à des divisions en volume, ne sont pas affichées).