

COMMUNE DE GRADIGNAN

PROJET :

Réseau de catégorie : catégorie 3

Avenue Favard

DE : OCTOBRE 2008

PLAN DU PROJET :



ELEMENTS DE PROGRAMME :

- **Sécurisation de carrefours**

CHEF DE PROJET

Sylvie Tataureau

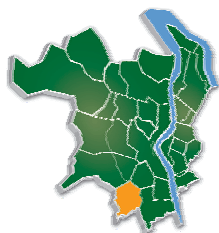

COMMUNE DE GRADIGNAN

PROJET :

Réseau de catégorie : catégorie 4

Route de Pessac

(de la route de Canéjan au cours du Général de Gaulle)

DE : OCTOBRE 2008

PLAN DU PROJET :



ELEMENTS DE PROGRAMME :

- Requalification de la voie
- Création d'un itinéraire cyclable
- Sécurisation de carrefours

CHEF DE PROJET

Sylvie Tatareau

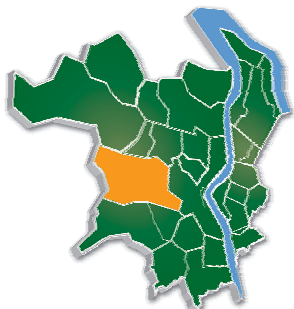

COMMUNE DE MERIGNAC

PROJET :

Réseau de catégorie : catégorie 2

Avenue de L'Argonne
Desserte Base Aérienne 106

DE : OCTOBRE 2008

PLAN DU PROJET :

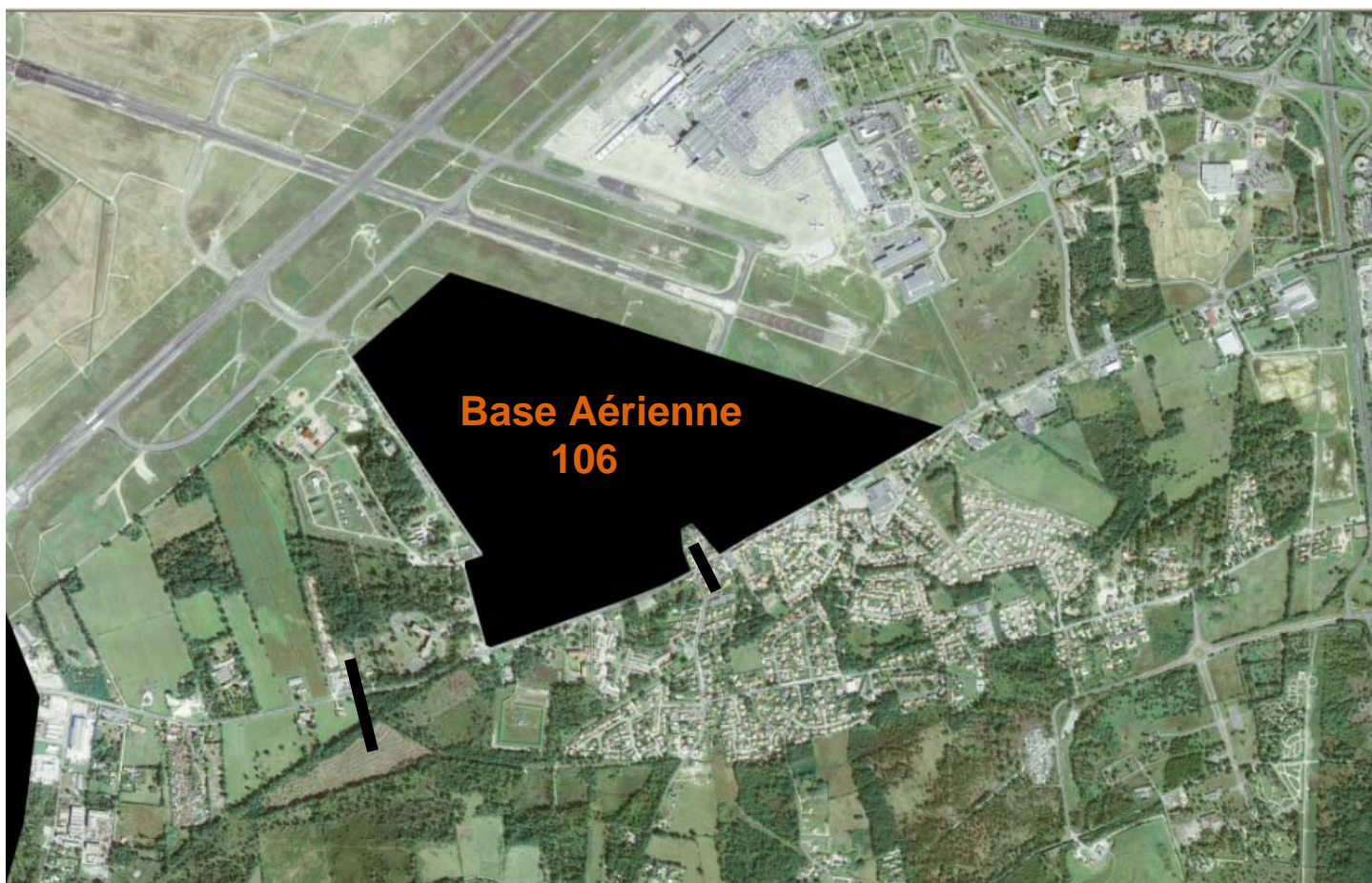

ELEMENTS DE PROGRAMME :

- Sécurisation des arrêts de bus
- Cheminement piéton

CHEF DE PROJET

Sylvie Tatareau

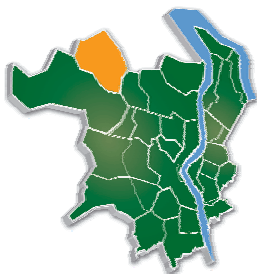

COMMUNE DE SAINT AUBIN DE MEDOC

PROJET :

Réseau de catégorie : catégorie 2

Route de Germignan

(entre Centre-Bourg et l'allée de Fontenoy)

DE : OCTOBRE 2008

PLAN DU PROJET :



ELEMENTS DE PROGRAMME :

- **Requalification de la voie**

CHEF DE PROJET

Sylvie Tataureau

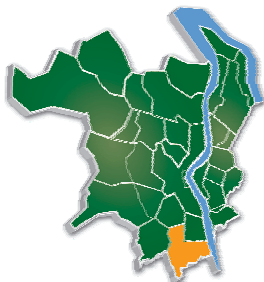

COMMUNE DE VILLENAVE D'ORNON

PROJET :

Réseau de catégorie : catégorie 2

Avenue Mirieu de Labarre (RD 108)
(entre la rue du Pas de la Côte et la place de Courrejan)

DE : OCTOBRE 2008

PLAN DU PROJET :

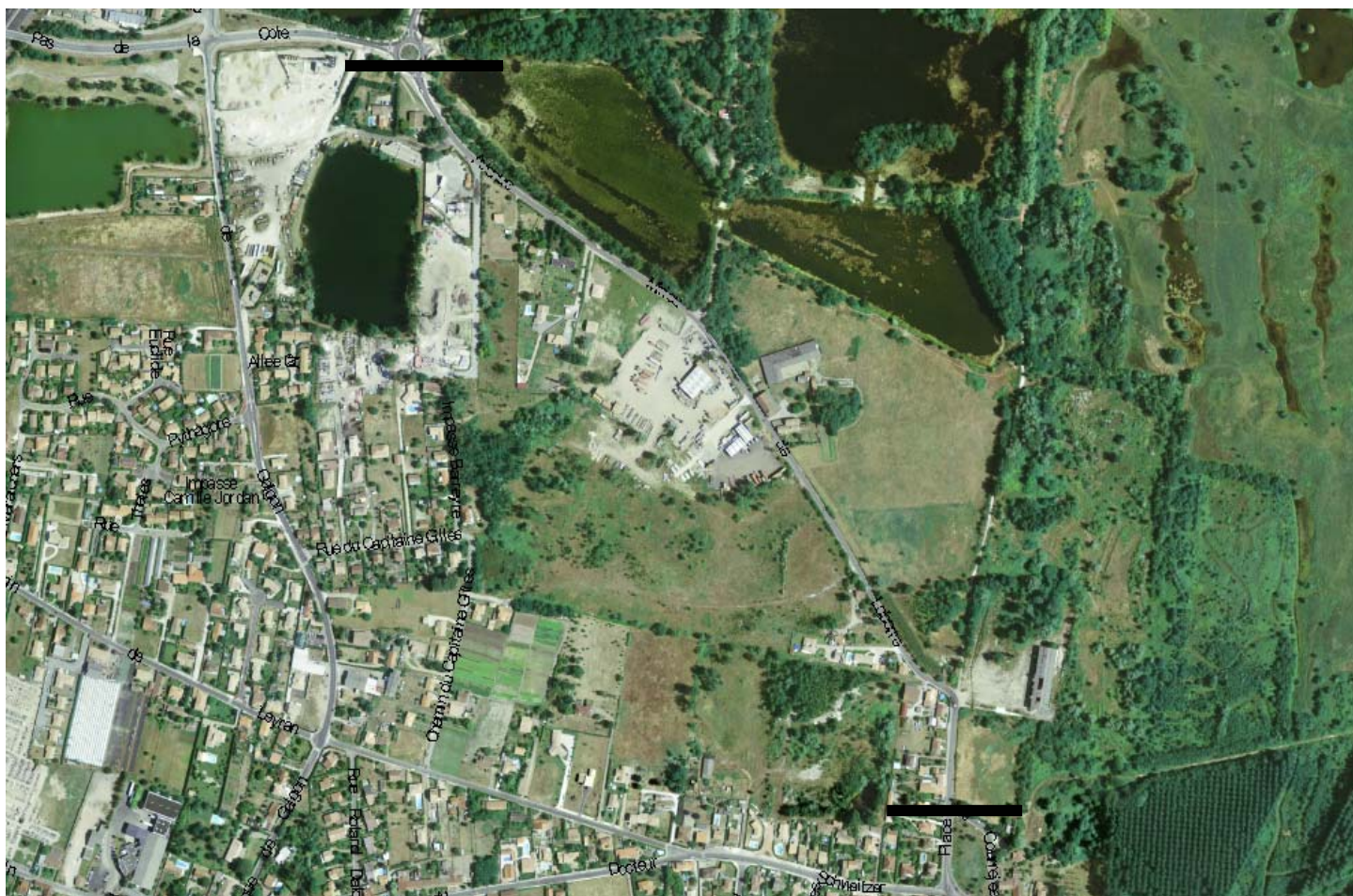

ELEMENTS DE PROGRAMME :

- Requalification complète de la voie
- Itinéraire cyclable

CHEF DE PROJET

Sylvie Tataureau

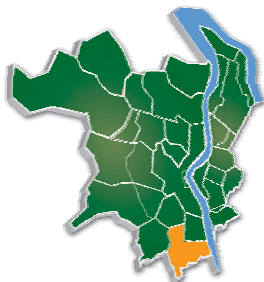

COMMUNE DE VILLENAVE D'ORNON

PROJET :

Réseau de catégorie : catégorie 2

Centre Bourg

(avenue de Galgon, avenue de Lattre de Tassigny et place du Maréchal Joffre)

DE : OCTOBRE 2008

PLAN DU PROJET :



ELEMENTS DE PROGRAMME :

- **Création d'espaces publics**

CHEF DE PROJET

Sylvie Tatareau

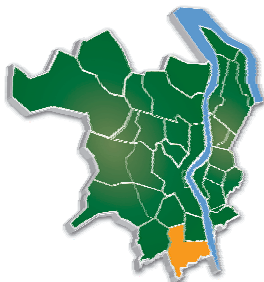

COMMUNE DE VILLENAVE D'ORNON

PROJET :

Réseau de catégorie : catégorie 2

Carrefour Galgon / Schweitzer

DE : OCTOBRE 2008

PLAN DU PROJET :

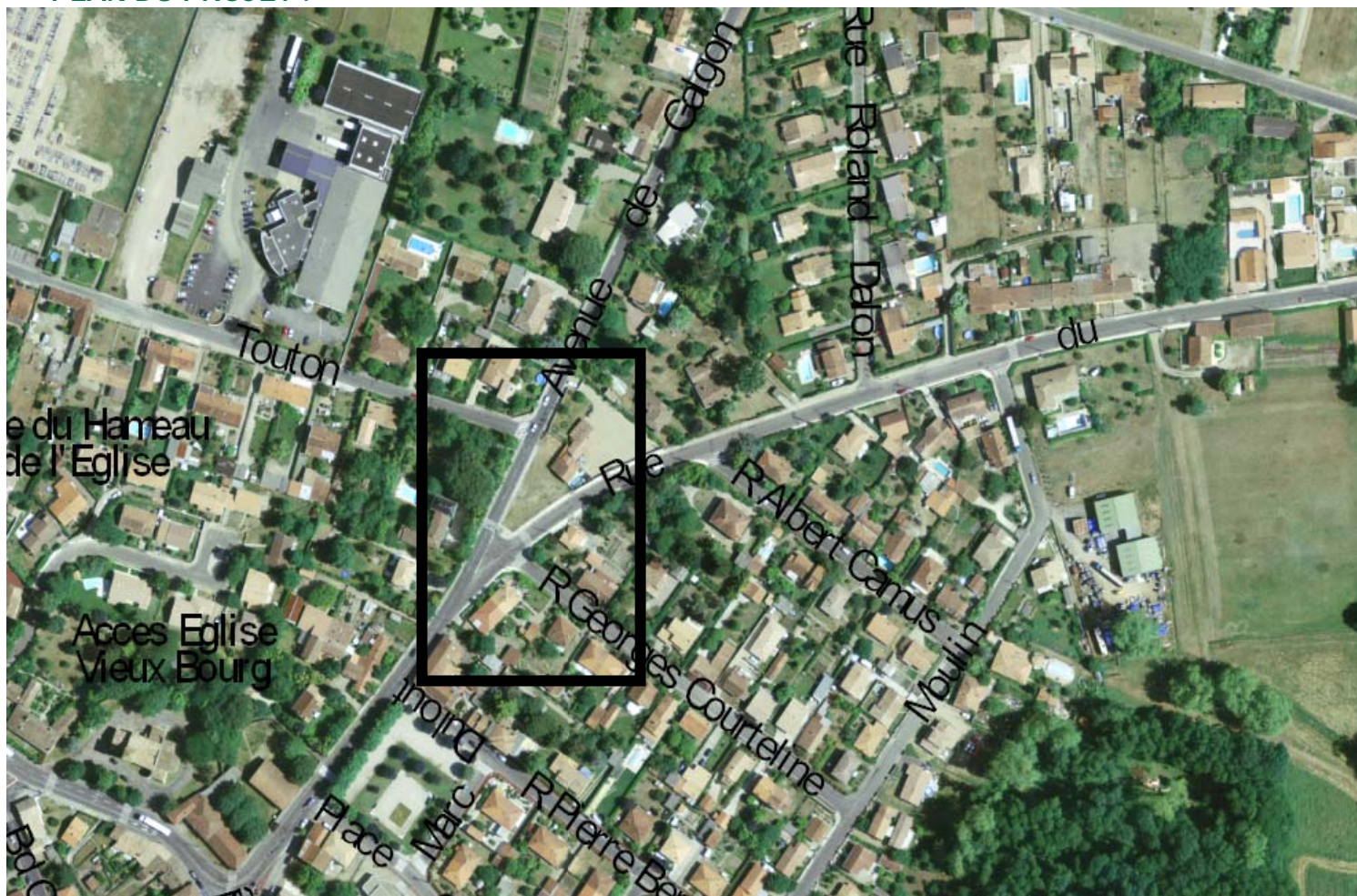

ELEMENTS DE PROGRAMME :

- Sécurisation de carrefour

CHEF DE PROJET

Sylvie Tatareau

DEMANDES D' ETUDES VOTEES OU REALISEES

LEGENDE :

DE : DECISION D'ETUDIER
DF : DECISION DE FAIRE
CDF : CONFIRMATION DE DECISION DE FAIRE

COMMUNE	DESIGNATION	CATEGORIE (VOIRIE)	DE	VOTEE EN	ETUDES REALISEES
AMBARES	Rue des Goboles et rue de Bassens y compris carrefour avec la rue de la Mouline	catégorie 2	25/11/2005	DE**	X
AMBARES	Rue Victor Hugo	catégorie 2	25/11/2005	DE**	X
AMBARES	Avenue Léon Blum (plateau surélevé)	catégorie 2	25/11/2005	DE**	
AMBARES	Carrefour route de Jourdane / RD 113	catégorie 1	20/01/2006	DE**	X
AMBARES	Rue de Carbon -Blanc	catégorie 2	24/11/2006	DE**	X
AMBARES	Rue Pierre Barre	catégorie 3	30/05/2008	DE**	
ARTIGUES	Carrefour avenue de la Prairie / Moulinat / Orée du Bois .	catégorie 2	23/02/2007	DE**	
ARTIGUES	Avenue Desclaux (centre bourg)	catégorie 2	30/05/2008	DE**	X
BASSENS	Avenue Felix Cailleau,avenue de la République ,avenue Jean Jaures et carrefour avenue de Rome et avenue Raoul Bourdieu	catégorie 2	13/07/2007	DE**	X
BEGLES	Quai Wilson	catégorie 2	16/12/2005	DE**	X
BEGLES	rue du Chevalier de la Barre	catégorie 2	19/05/2006	DE**	
BLANQUEFORT	Avenue du Général de Gaulle (rue Gambetta - rue de la Forteresse)	catégorie 2	23/11/2007	DE**	X
BLANQUEFORT	Avenue de la Salle de Breillan et chemin du Four à Chaux ,	catégorie 2	24/09/2004	DE**	X
BLANQUEFORT	liaison cyclable - XI Novembre(entre l'avenue du port du Roy et la limite de commune avec Parempuyre)	itiné. 2 R	14/10/2005	DE**	X
BLANQUEFORT	liaison cyclable - Général de Gaulle(depuis le parc Majolan jusqu'à la piste Bordeaux-Lacanau)	itiné. 2 R	14/10/2005	DE**	X
BLANQUEFORT	Déviation de Caychac (opération P54 et P55 du POS)	catégorie 2	25/11/2005	DE**	X
BLANQUEFORT/ BRUGES	Aménagement d'un itinéraire entre l'avenue du Port du Roy et la rocade par la rue du Pont Neuf.	catégorie 2	13/07/2007	DE**	X
BORDEAUX	Rue de Cursol	catégorie 2	24/03/2006	DE**	X

DEMANDES D' ETUDES VOTEES OU REALISEES

LEGENDE :

DE : DECISION D'ETUDIER
DF : DECISION DE FAIRE
CDF : CONFIRMATION DE DECISION DE FAIRE

COMMUNE	DESIGNATION	CATEGORIE (VOIRIE)	DE	VOTEE EN	ETUDES REALISEES
BORDEAUX	Cours Balguerie Stuttenberg (entre la place Picard et le cours du Médoc)	catégorie 2	24/11/2006	DE**	
BORDEAUX	Cours Saint-Louis	catégorie 2	24/11/2006	DE**	
BORDEAUX	Cours de la Marne entre Jean de Mallet et Saget.	catégorie 2	13/07/2007	DE**	X
BORDEAUX	Cours de la Somme	catégorie 2	13/07/2007	DE**	
BORDEAUX	Avenue du Général Leclerc	catégorie 2	19/05/2006	DE**	
BORDEAUX	Rue David Johnston	catégorie 2	24/11/2006	DE**	
BORDEAUX	rue Régis et rue Eugène Ténot	itiné. 2 R	24/11/2006	DE**	X
BORDEAUX	Carrefour cours Aristide Briand / rue Donissan	catégorie 2	25/11/2005	DE**	X
BORDEAUX	Boulevard du Président Roosevelt (entre barrière de Toulouse et le pont de Cauderès	catégorie 2	24/03/2006	DE**	X
BORDEAUX	Boulevard Joliot Curie -aménagement voirie	catégorie 2	23/02/2007	DE**	
BORDEAUX	rue de Saget	catégorie 2	13/07/2007	DE**	X
BORDEAUX	voie nouvelle de liaison entre les avenues de Tourville et de Labarde avec giratoire Labarde/Jean Vaquier	catégorie 2	13/07/2007	DE**	
BORDEAUX	Quai de Brazza	catégorie 2	13/07/2007	DE**	X
BORDEAUX	Cours de la Martinique	catégorie 2	13/07/2007	DE**	
BORDEAUX	Boulevard Aliénor d'Aquitaine	catégorie 1	13/07/2007	DE**	
BORDEAUX	Place Latule	catégorie 1	13/07/2007	DE**	
BORDEAUX	Rue Lucien Faure du cours du Raccordement à la place Latule	catégorie 1	13/07/2007	DE**	

DEMANDES D' ETUDES VOTEES OU REALISEES

LEGENDE :

DE : DECISION D'ETUDIER
DF : DECISION DE FAIRE
CDF : CONFIRMATION DE DECISION DE FAIRE

COMMUNE	DESIGNATION	CATEGORIE (VOIRIE)	DE	VOTEE EN	ETUDES REALISEES
BORDEAUX	Rue du Grand Lebrun	catégorie 2	13/07/2007	DE**	
BORDEAUX	Avenue du MI de Lattre de Tassigny - aménagement de sécurité	catégorie 2	13/07/2007	DE**	
BORDEAUX	Carrefour boulevard de l'Entre Deux Mers	catégorie 1	30/05/2008	DE**	
BORDEAUX / FLOIRAC	Pont JJ.BOSC	catégorie 1	13/07/2007	DE**	
BOUSCAT	Aménagement Centre Ville - Avenue Aguste Ferret	catégorie 3	29/01/2002		X
BOUSCAT	Avenue de Tivoli - Poincaré	catégorie 2	2002		X
BOUSCAT	Avenue Victor Hugo (entre la rue Barbusse et l'avenue Sadi Carnot)	catégorie 2	29/01/2002		X
BRUGES	Avenue Jean Jaurès (franchissement sous la voie ferrée)	catégorie 2	23/11/2007	DE**	
BRUGES	Réaménagement sortie n° 6 et secteur Terrefort	catégorie 1	24/03/2006	DE**	
BRUGES	Carrefour avenue Charles de Gaulle /rue Fleuranceau / rue Bastie	catégorie 2	24/11/2006	DE**	
BRUGES	Liaison Centre Ville / Le Tasta Branche Nord Branche Sud (DUP)	catégorie 3	23/02/2007	DE**	X
BRUGES	Avenue du Général de Gaulle (entre la route du Médoc et l'avenue de l'Europe)	catégorie 2	13/07/2007	DE**	
BRUGES	Boulevard du Parc des Expositions (entre les Allées de Boutaut et l'avenue du Lac)	catégorie 2	17/02/2002		X
CARBON BLANC	Axe Victor Hugo et avenue de Lafontaine	catégorie 2	23/11/2007	DE**	
CENON	Rue Aristide Briand :abords du parc Palmer	catégorie 2	24/11/2006	DE**	
EYSINES	carrefour giratoire avenue du Taillan- Médoc / avenue de l' Hippodrome	catégorie 2	22/04/2005	DE**	X
EYSINES	Carrefour avenue du Médoc / rue de Gasteboy / rue de la Pompe de Breteil	catégorie 2	23/11/2007	DE**	
EYSINES	Rue du 19 mars 1962		23/02/2007	DE**	X
EYSINES	rue de Langlet entre la rue Jean Macé et la rue du Collège Technique)	catégorie 2	24/02/2006	DE**	X

DEMANDES D' ETUDES VOTEES OU REALISEES

LEGENDE :

DE : DECISION D'ETUDIER
DF : DECISION DE FAIRE
CDF : CONFIRMATION DE DECISION DE FAIRE

COMMUNE	DESIGNATION	CATEGORIE (VOIRIE)	DE	VOTEE EN	ETUDES REALISEES
EYSINES	piste cyclable sur l' avenue du Taillan-Médoc (entre l'avenue de l' Hippodrome et la rue Paul Dumont)	catégorie 2	22/04/2005	DE**	X
EYSINES	carrefour giratoire avenue du Taillan-Médoc / rue Paul Dumont	catégorie 2	22/04/2005	DE**	X
EYSINES	Double giratoire avenue de Picot / rue A.Blanc	catégorie 2	27/05/2005	DE**	X
EYSINES	Barreau de liaison (Avenue du Médoc - Avenue de Picot) y compris giratoire avenue du Médoc / route de Pauillac	catégorie 2	24/02/2006	DE**	X
EYSINES	Avenue René Antoune (rue du 19 Mars 1962 - avenue de St Médard)	catégorie 2/3	23/11/2007	DE**	
EYSINES	Place des Tilleuls (de la rue René Antoune jusqu'à la route de Saint-Médard)	catégorie 3	Demande en Mairie		X
FLOIRAC	Avenue Gaston Cabannes - entre la rue de la Gabarre et la voie de Pinel.	catégorie 2	25/03/2005	DE**	X
FLOIRAC	Pénétrante Est	catégorie 1	30/05/2008	DE**	
FLOIRAC	Quai de la Souys	catégorie 1	30/05/2008	DE**	
GRADIGNAN	Aménagement du centre ville (réaménagement complet avec création	catégorie 2	25/03/2005	DE**	X
GRADIGNAN	Rue de la Croix de Monjous entre la rue de la Mignonne et la rue St François-Xavier	catégorie 2	25/03/2005	DE**	
GRADIGNAN	Carrefour cours du Général de Gaulle / entrée des résidences "Les Trois Tours" et "La Pléïade"	catégorie 2	23/11/2007	DE**	
GRADIGNAN	Carrefour :rue des Fontaines de Monjous et la rue de la Croix de Monjous	catégorie 2	24/09/2004	DE**	
GRADIGNAN	Carrefour rue de la Croix de Monjous / rue du Marais / Cours du Maréchal Juin	catégorie 2	23/11/2007	DE**	
GRADIGNAN	Rue des Fontaines de Monjous	catégorie 2	24/11/2006	DE**	
GRADIGNAN	Cours du Général de Gaulle: Piste cyclable RN 10 (liaison Cestas - Carrefour de Beausoleil)	itiné. 2 R	24/09/2004	DE**	X
GRADIGNAN	Carrefour cours du Général de Gaulle / avenue Saint-Géry	catégorie 2	25/11/2005	DE**	

DEMANDES D' ETUDES VOTEES OU REALISEES

LEGENDE :

DE : DECISION D'ETUDIER
DF : DECISION DE FAIRE
CDF : CONFIRMATION DE DECISION DE FAIRE

COMMUNE	DESIGNATION	CATEGORIE (VOIRIE)	DE	VOTEE EN	ETUDES REALISEES
GRADIGNAN	Route de canéjan (Chemin d'Ornon - limite de commune de Canéjan)(itineraire cyclable)	catégorie 2	24/09/2004	DE**	X
GRADIGNAN	Route de Léognan de Poumey à Moulineau .	catégorie 2	23/02/2007	DE**	
GRADIGNAN	route de Léognan : restructuration du Franchissement piéton-vélo de l'Eau Bourde	catégorie 2	13/07/2007	DE**	
LE HAILLAN	Avenue Pasteur ,entre la rue Jean Mermoz et l'avenue de la République.	catégorie 2	19/05/2006	DE**	
LE HAILLAN	rue Toussaint Catros - itinéraire 2 roues	itiné. 2 R	19/05/2006	DE**	X
LORMONT	Quai Numa Sensine	catégorie 2	28/10/2005		X
MERIGNAC	Avenue de Verdun (Mendes France - Gabriel Dupuy)	catégorie 2	30/03/2007	DE**	
MERIGNAC	Avenue Kennedy (avenue de la Somme - avenue Henri Vigneau)	catégorie 2	23/11/2007	DE**	X
MERIGNAC	Carrefour Henri Vigneau / rue de Logey	catégorie 2	25/11/2005	DE**	X
MERIGNAC	Chemin de Pagneau (entre l'avenue de l'Argonne et l'avenue Jean Monnet).	catégorie 2	23/02/2007	DE**	X
MERIGNAC	Avenue Bon Air entre l'avenue A.Briand et la VDO	catégorie 2	14/10/2005	DE**	X
MERIGNAC	Chemin de Beutre (entre le débouché voie nouvelle P287 et la rue de la Princesse).	catégorie 2	24/03/2006	DE**	X
MERIGNAC	Avenue du Phare - itinéraire 2 Roues	itiné. 2 R	19/05/2006	DE**	X
MERIGNAC	Place Mondésir (VCV) BORDEAUX/MERIGNAC	catégorie 2	19/05/2006		X
MERIGNAC	Avenue de Verdun (entre Poincaré et Mendès France)	catégorie 2	30/01/2002		X
MERIGNAC	Avenue de Verdun (entre Mendès France et l'avenue de la Gare)	catégorie 2	30/01/2002		X
MERIGNAC	Avenue Léon Blum et rue de Marly (carrefour giratoire)	catégorie 3	2003		X
MERIGNAC	Avenue François Mitterand (entre l'avenue Kaolac et l'echangeur 12)	catégorie 2	2003		X
MERIGNAC	Avenue de la Libération (entre Tassigny et l'avenue du Truc)	catégorie 2	2005		X

DEMANDES D' ETUDES VOTEES OU REALISEES

LEGENDE :

DE : DECISION D'ETUDIER
DF : DECISION DE FAIRE
CDF : CONFIRMATION DE DECISION DE FAIRE

COMMUNE	DESIGNATION	CATEGORIE (VOIRIE)	DE	VOTEE EN	ETUDES REALISEES
PAREMPUYRE	Rue de la Gare	catégorie 2	30/05/2008	DE**	
PAREMPUYRE	Rue de Landegrand	catégorie 2	30/05/2008	DE**	
PAREMPUYRE	Route de Macau - Bordeaux	catégorie 2	30/05/2008	DE**	X
PESSAC	Carrefour rue de la Poudrière - avenue du Dauphiné	catégorie 2	25/03/2005	DE**	
PESSAC	Aménagement du centre ville	catégorie 2	24/11/2006	DE**	X
PESSAC	Rue de la Poudrière -prolongement de la piste cyclable (Général Leclerc-Avenue de Magonty).	catégorie 2	25/03/2005	DE**	
PESSAC	Avenue de Madran entre l'avenue du Bourgailh et l'avenue du Pont de l'Orient.	catégorie 2	24/03/2006	DE**	X
PESSAC	Carrefour avenue du Bourgailh / rue des As / rue Socrate	catégorie 2	24/11/2006	DE**	
PESSAC	Avenue Jean Cordier ,entre la rue Victor Monnot et la rue Gabriel Fauré.	catégorie 2	25/03/2005	DE**	X
PESSAC	Avenue du Docteur Nancel Pénard , entre la rue Brossolette et l'avenue Jean Jaures.	catégorie 2	24/03/2006	DE**	X
PESSAC	Avenue du Maréchal de Lattre de Tassigny (RD1250) (rue de la Poudrière - Limite commune de Cestas)	catégorie 2	23/11/2007	DE**	X
PESSAC	Avenue Paul Montagne	catégorie 2	24/03/2006	DE**	X
PESSAC	Avenue Jean Jaurès , entre la rue Chateaubriand et la rue Ader	catégorie 2	24/02/2006	DE**	X
PESSAC	Avenue Jean Jaurès , entre la rue Ader et la rue Bas-Brion	catégorie 2	24/02/2006	DE**	X
PESSAC	Avenue de Beutre (giratoire Province-Magonty jusqu'à la rue de la Princesse)	catégorie 2	24/09/2004	DE**	X
PESSAC	rue Marc Desbats , entre l'avenue de Gradignan et l'avenue du Docteur Schweitzer	catégorie 2	24/02/2006	DE**	X
PESSAC	Avenue de Gradignan : entre la place du Cardinal et la rue du Pont du Chiquet	catégorie 2	24/03/2006	DE**	X

DEMANDES D' ETUDES VOTEES OU REALISEES

LEGENDE :

DE : DECISION D'ETUDIER
DF : DECISION DE FAIRE
CDF : CONFIRMATION DE DECISION DE FAIRE

COMMUNE	DESIGNATION	CATEGORIE (VOIRIE)	DE	VOTEE EN	ETUDES REALISEES
PESSAC	Pont du Chiquet (itinéraire piéton)	catégorie 2	30/05/2008	DE**	
SAINT AUBIN DE MEDOC	Route de Hourton - RD 212	catégorie 2	23/09/2005	DE**	X
SAINT AUBIN DE MEDOC	Carrefour allée du Pas de la Tourte et la route de Mounic	catégorie 2	23/02/2007	DE**	
SAINT AUBIN DE MEDOC	Piste cyclable route de Picot: - (Pont a Cot -Tronquet) et (Serpentine - RN 215).	catégorie 2	23/02/2007	DE**	X
SAINT AUBIN DE MEDOC	Route de Hourton et de l'Oustaou Vieil (RD212)(entre Mayne d'Estève et le carrefour route de Picot)	catégorie 2	2005		X
SAINT LOUIS DE MONTFERRAND	rue Roger Espagnet	catégorie 2	16/12/2005	DE**	X
SAINT MEDARD EN JALLES	Liaison Avenue Montaigne / Route de Corbiac (op.S78) et liaison cyclable	catégorie 2	30/03/2007	DE**	X
SAINT MEDARD EN JALLES	Création d'un carrefour rue Jean Duperrier avec section de voie nouvelle Larroque/Duperier)	catégorie 2	30/03/2007	DE**	
SAINT MEDARD EN JALLES	Avenue Montesquieu (RD 6) entre la route de Saint Aubin et la place du 8 Mai 1945	catégorie 2 entrée agglomération	30/03/2007	DE**	X
SAINT MEDARD EN JALLES	Avenue Anatole France	catégorie 1&2	30/05/2008	DE**	
SAINT MEDARD EN JALLES	Traversée de Magudas -Avenue de Martignas (entre la limite de commune et l'av de Capeyron)	catégorie 2	30/05/2008	DE**	
SAINT MEDARD EN JALLES	Centre de Gajac : place de la Liberté	catégorie 2	30/05/2008	DE**	
SAINT MEDARD EN JALLES	Rue Larroque (entre l'avenue de Montesquieu et la rue Clémenceau	catégorie 2	30/05/2008	DE**	X
SAINT MEDARD EN JALLES	Avenue Léon Blum proximité collège d'Hastignan	catégorie 1	30/05/2008	DE**	
TAILLAN (LE)	Avenue de la Boétie (Germignan - giratoire du cimetière)	catégorie 2	23/11/2007	DE**	
TAILLAN (LE)	Carrefour Allée de Curé / Avenue de la Boétie / chemin des Graves	catégories 2	16/12/2005	DE**	X
TAILLAN (LE)	Avenue de Soulac 4ème Phase (entre Cantinolle et l'Allée des Jalles)	catégories 2	17/01/2002		X
VILLENAVE D'ORNON	Carrefour Galgon / Leyran (plateau).	catégorie 2	25/03/2005	DE**	X

DEMANDES D' ETUDES VOTEES OU REALISEES

LEGENDE :

DE : DECISION D'ETUDIER

DF : DECISION DE FAIRE

CDF : CONFIRMATION DE DECISION DE FAIRE

COMMUNE	DESIGNATION	CATEGORIE (VOIRIE)	DE	VOTEE EN	ETUDES REALISEES
VILLENAVE D'ORNON	Avenue George Clémenceau (de la route de Toulouse au chemin du pas de la côte)	catégorie 2	27/05/2005	DE**	X
VILLENAVE D'ORNON	Rue Edouard Bourleaux	catégorie 2	21/06/2001		X
VILLENAVE D'ORNON	Chemin des Orphelins	catégorie 2	20/01/2006	DE**	X
128 PROJETS					